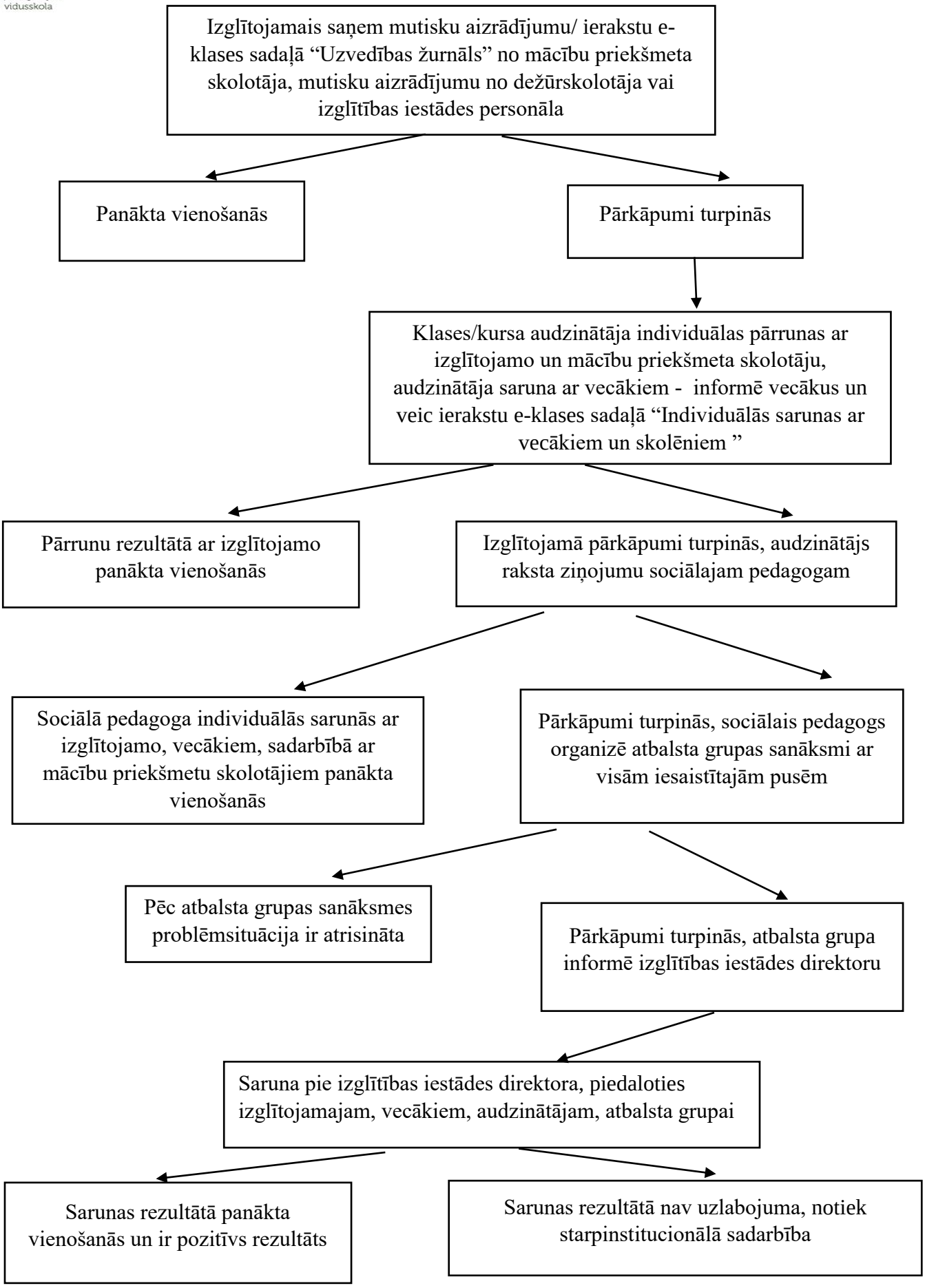Iekšējās kārtības noteikumu neievērošanas gadījumu novēršanas sistēma